Var med och utveckla framtidens Gottsunda och Valsätra!

Uppsala är en attraktiv plats där allt fler människor vill leva och bo. Därför behövs fler bostäder, arbetsplatser och allt annat som är nödvändigt i en växande stad. Sedan Gottsundaområdet växte fram under 1960- och 70-talen har dessutom tiden gått och behoven förändras. Nu utvecklas området för nya tider och kommande generationer, där fler människor ska kunna bo, leva och verka i framtiden!

Uppsala växer så det knakar och Gottsunda är ett fokusområde. Här byggs nya bostäder, nya mötesplatser skapas och Gottsunda centrum utvecklas. Tillsammans med Ultuna ska Gottsunda bli en stadsnod med goda förbindelser, bostäder, blomstande handel, kultur, service, sport och friluftsliv – södra Uppsalas centrum och hjärta.

Uppsala kommun tar ett helhetsgrepp på Gottsundaområdets långsiktiga utveckling. I det arbetet är dialog och delaktighet väldigt viktigt. Vi vill veta vad du tycker om framtidsplanerna! Berätta!

Du kan alltid följa arbetet och nå oss på
facebook.com/uppsalakommun och uppsala.se/gottsunda

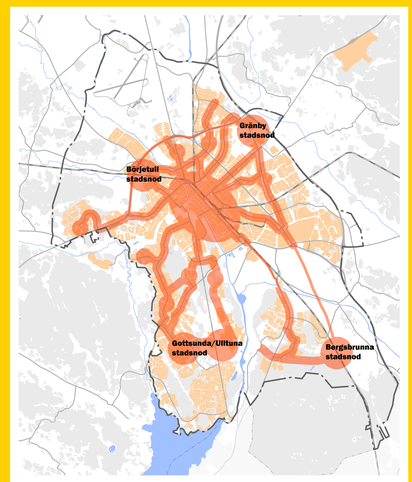

Uppsala Växer! Vi behöver göra plats för fler invånare. Enligt utställningsförslaget till kommunens nya översiktsplan kommer vi vara 340 000 Uppsalabor till år 2050. Alltså 135 000 fler än idag. Det innebär många nya bostäder, varav många kommer att byggas i Uppsalas tätort kring nya stråk och stadsnoder.

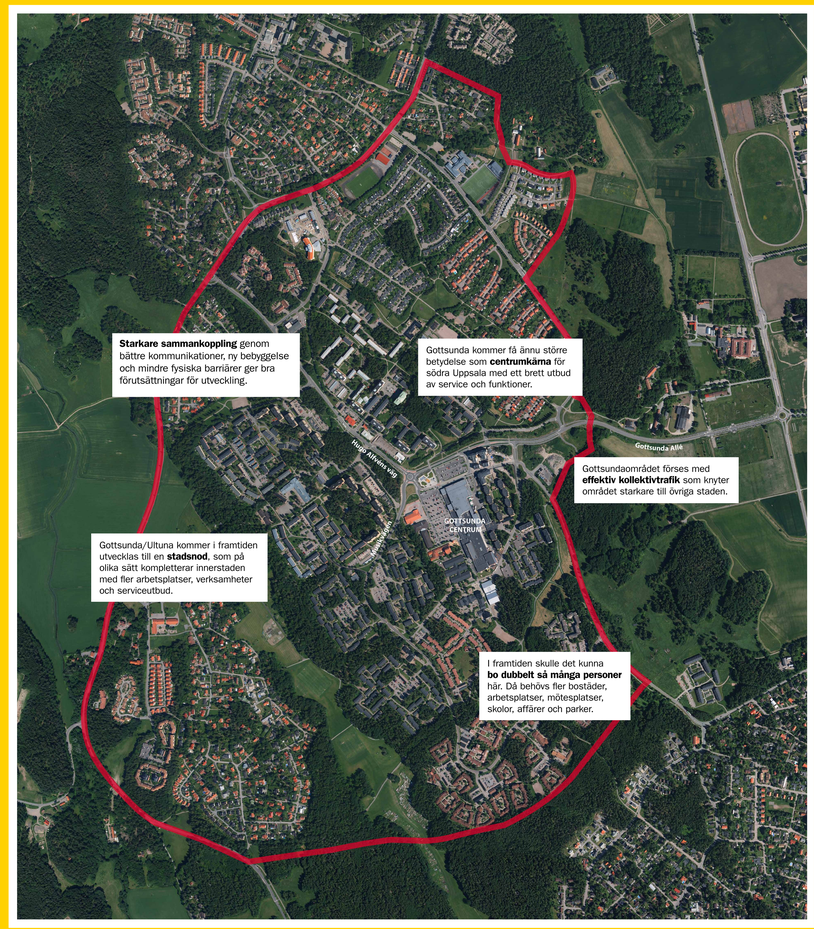

2015

7 november
Gottsundadagen *

4 december
visionsdag med lokala aktörer

2016

19 april
politiskt visionsmöte om området

vår 2016 – 2017
samtal med olika grupper som ungdomar, äldre och föreningar *

26 maj
öppen dialog *

12 november
Gottsundadagen

3 december
öppen dialog *

2017

kommunen presenterar förslag till planprogram samråd *

kommunen arbetar om planprogrammet

planprogrammet godkänns

arbetet fortsätter

*Var med och påverka!