Plankarta
Mark- och vattenanvändning
Sydöstra stadsdelarna

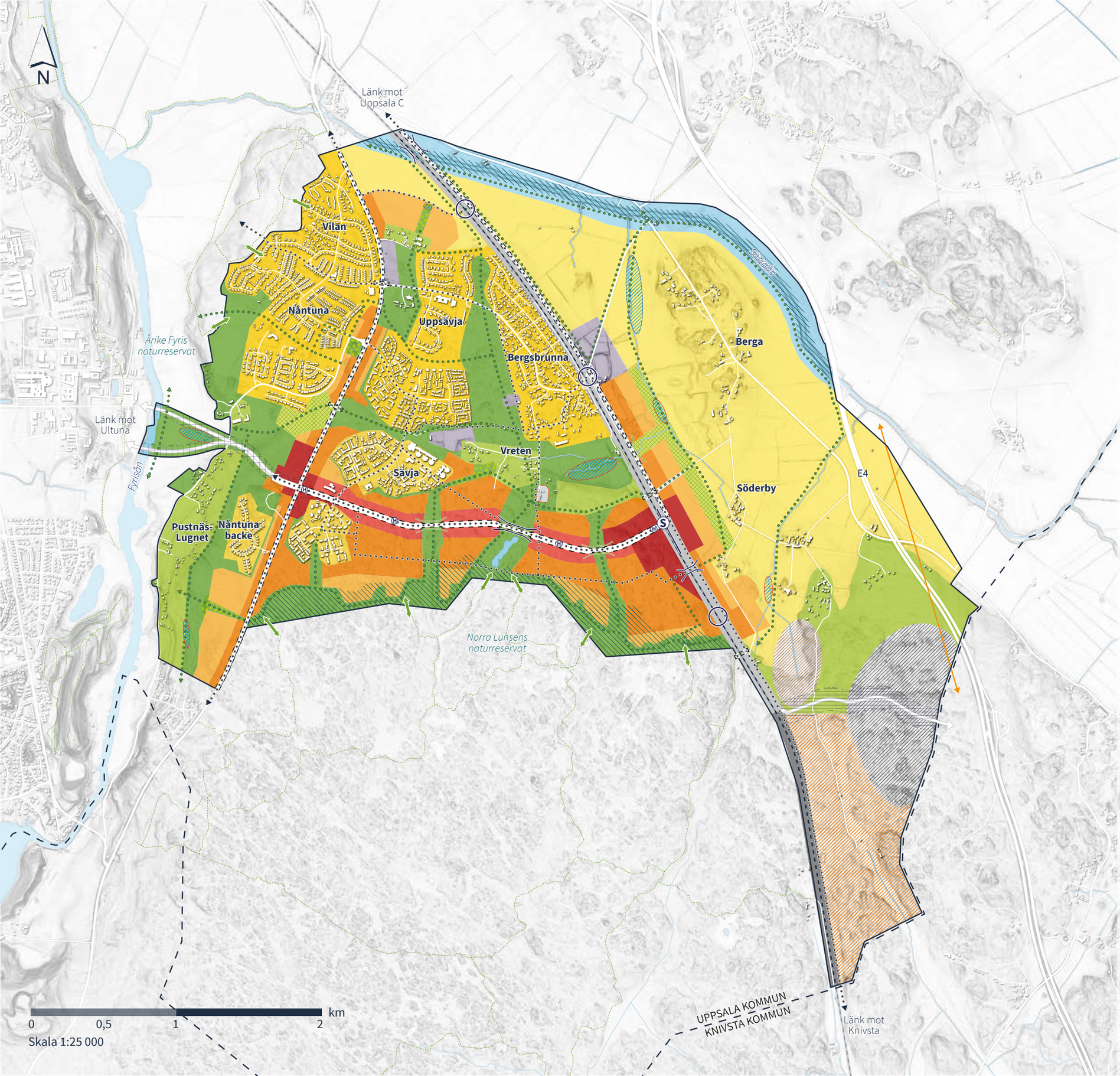

- Kommungräns
- Plangräns
- Huvudsakligen kontor, hotell och handel
- Huvudsakligen flerbostadshus. Lokaler i bottenvåningar för offentlig och kommersiell service
- Huvudsakligen flerbostadshus och markbostäder i flerbostadshus och offentlig service
- Huvudsakligen småhus och offentlig service
- Stadsbygd
- Stadens omland/ Uppsalaslätten
- Huvudsakligen sport och fritid
- Försiktig komplettering av bostadsbebyggelse
- Stadsdelspark/ odlingspark
- Större kvarterspark
- Grönområde
- Å-stråk
- Yta för hantering av dagvatten
- Hantering av vatten
- Teknisk anläggning (inbyggd)
- Järnvägsområde inkusive huvudgata motorfordon och huvudgata kapacitetsstark kollektivtrafik (inklusive skyddsområde). Befintlig bebyggelse undantagen
- Järnvägsområde (inklusive skyddsområde).
- Reservat för trafikförbindelse
- Utredningskorridor för infartsväg från föreslagen ny trafikplats på E4 i Knivsta (studeras i ÅVS)
- Utredningsområde inför Natura 2000-prövning
- Utredningsområde Nysala
- Utredningsområde verksamhetsområde
- Utredningsområde kommunal ridanläggning
- Kraftledning
- Grönt rörelsestråk
- Huvudgata kapacitetsstark kollektivtrafik
- Huvudgata cykelfordon
- Bro
- Marknära brokonstruktion
- Undergång gång och cykel
- Vägförbindelse under järnväg
- Järnvägsstation
- Huvudhållplats kapacitetsstark kollektivtrafik
- Entré mot naturreservat med anslutning till befintliga leder